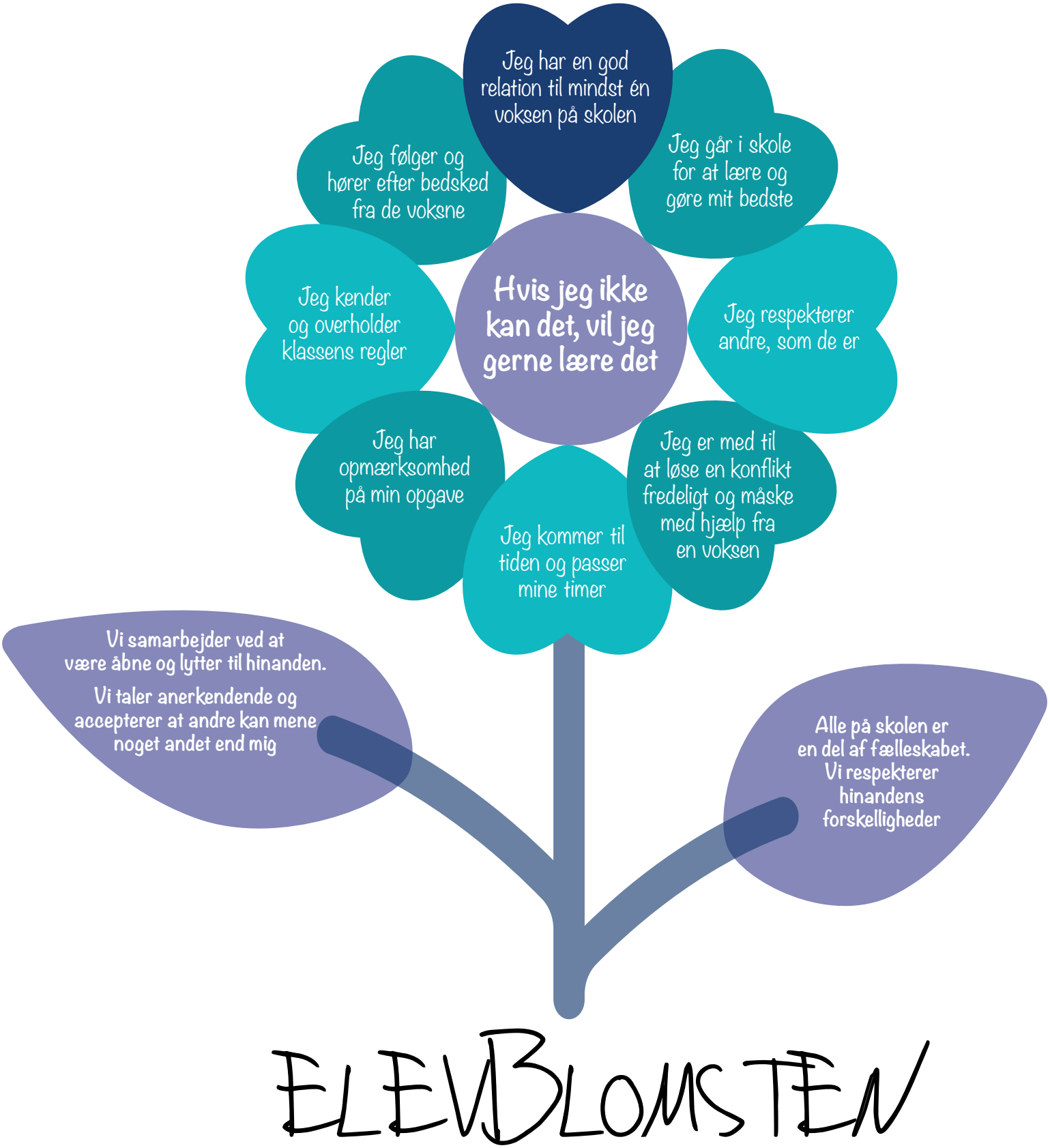
Jeg har en god relation til mindst én voksen på skolen
Jeg følger og hører efter bedsked fra de voksne
Jeg går i skole for at lære og gøre mit bedste
Jeg kender og overholder klassens regler
Hvis jeg ikke kan det, vil jeg gerne lære det
Jeg respekterer andre, som de er
Jeg har opmærksomhed på min opgave
Jeg er med til at løse en konflikt fredeligt og måske med hjælp fra en voksen
Jeg kommer til tiden og passer mine timer
Vi samarbejder ved at være åbne og lytter til hinanden.
Vi taler anerkendende og accepterer at andre kan mene noget andet end mig
Alle på skolen er en del af fælleskabet. Vi respekterer hinandens forskelligheder
ELEVBLOMSTEN